

# Innføring Helseplattforma Status veke 17

Infoskriv til tilsette i Vanylven kommune

## Innhald

- 01 Overordna plan
- 02 Plan april og mai
- 03 TEMA: Helsa mi
- 04 IKT-support
- 05 Folka i spissen: Eli, Arnt og Andreas

## Overordna plan

Innføringa av Helseplattforma er organisert i ulike arbeidspakkar. Kvar av desse pakkane har sin eiga startdato, som er tidspunktet vi byrjar å arbeide med dei, og ein avslutningsfrist, som er den datoen dei skal være ferdige.

På den neste sida i dokumentet vil du finne ei detaljert oversikt over fristane for arbeidspakkane. Denne oversikten er delt inn i to delar. Den øvste delen viser fristane fordelt per veke. Den nedre delen viser fristane fordelt per månad.

Som du vil merke, var det ein topp i fristane i januar. Men det er også mange fristar som kjem i april. "Go-live"-datoen, dagen Helseplattforma offisielt skal være teken i bruk, er satt til den 27. april.

Noko anna som er verdt å merke seg er at sjølv om ein frist er sett til april, er fleire av arbeidspakkane allereie i gang. Vi arbeidar ikkje berre med arbeidspakkar som har umiddelbare fristar, men også med dei som har fristar litt lenger fram i tid.



# Oversikt fristar



Antall fristar per veke

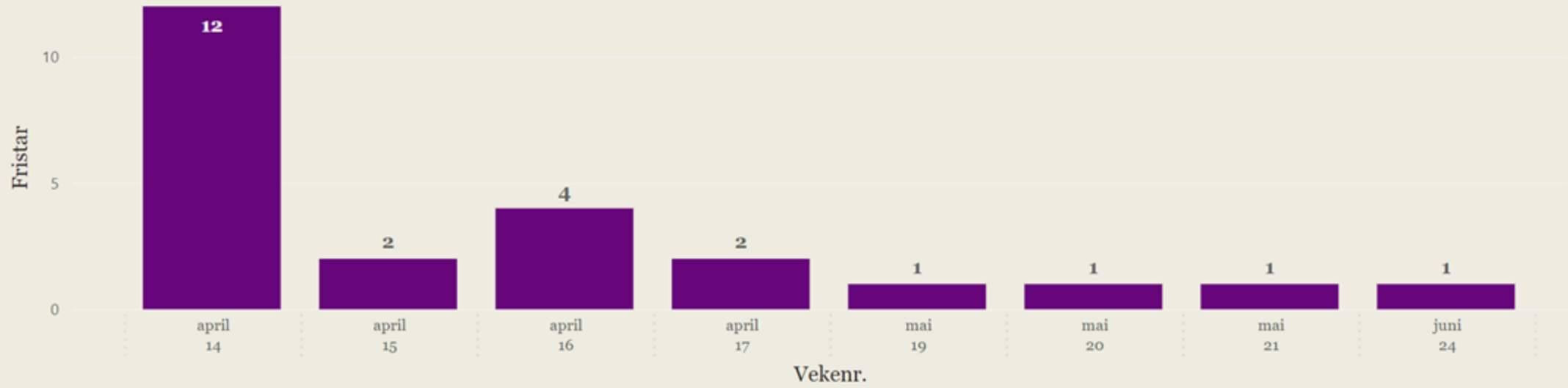

Antall fristar per måned

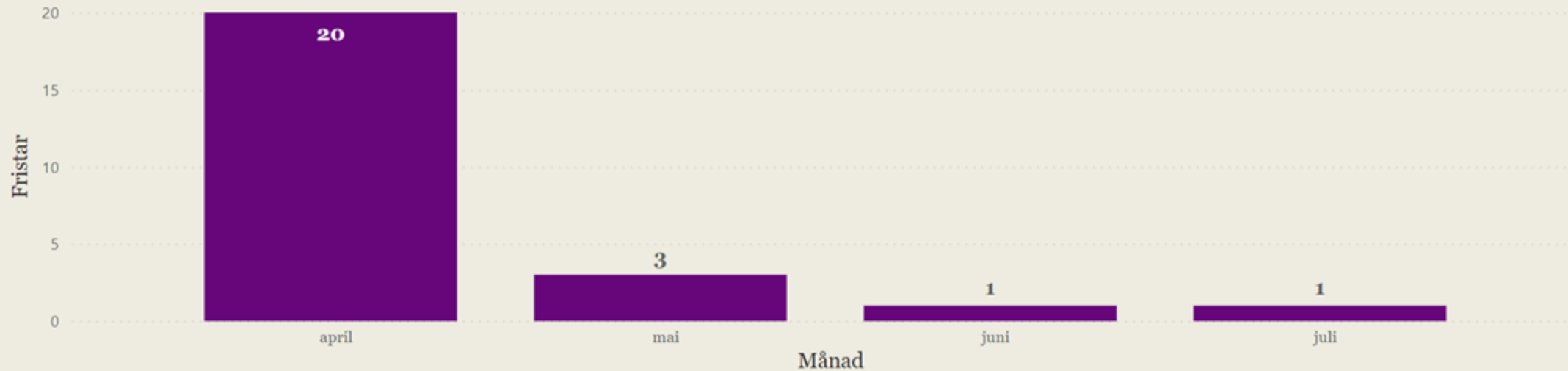

# Overordnet plan for innføring

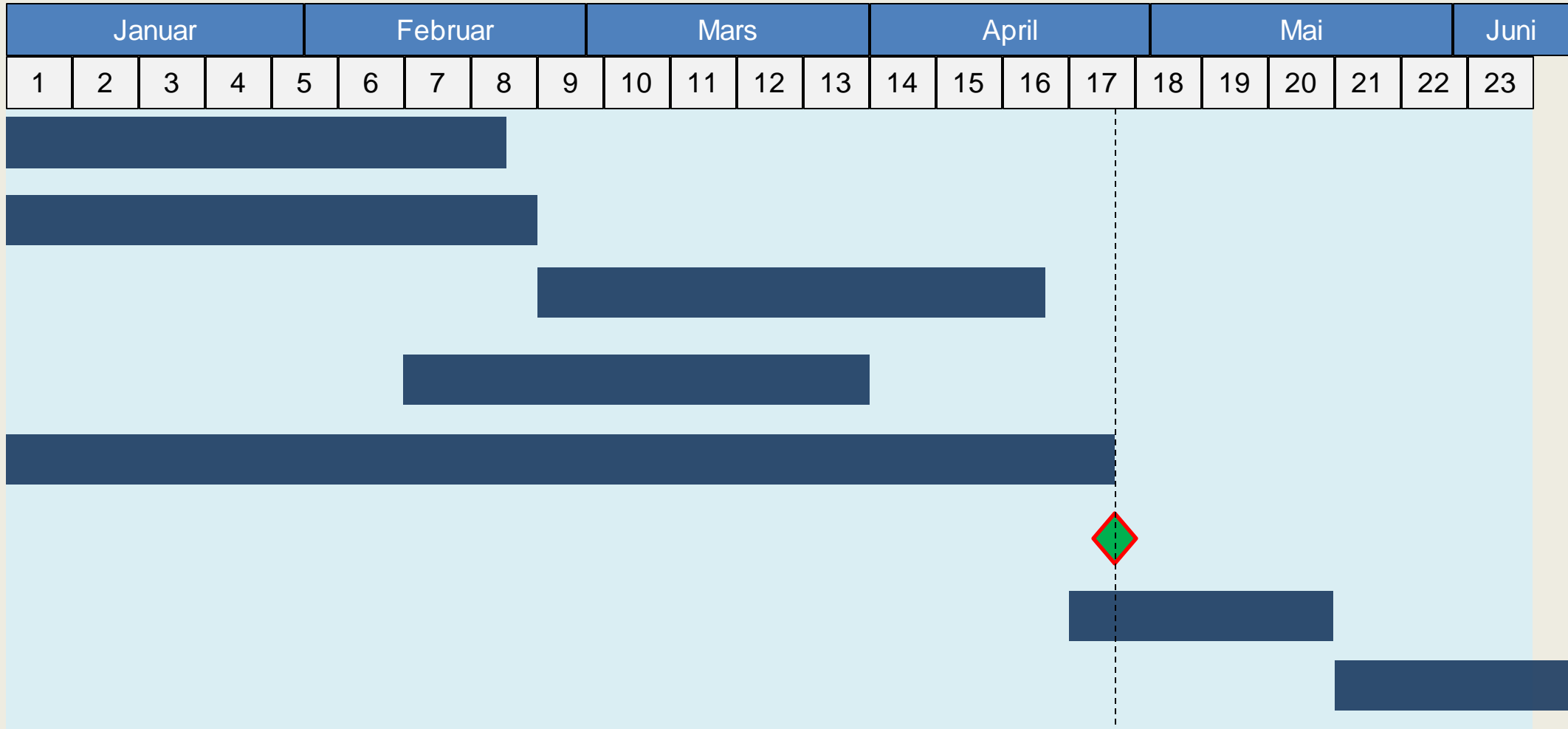

Go Live

# Arbeidspakkar med frist i april



Delaktiviteter	March				April				May
	03	10	17	24	31	07	14	21	28
	Adresseregister NHN - ansvarlig for e					01.04.2024			
Brukernavn og passord KS SvarUt					01.04.2024				
Sende virksomhets sertifikat					01.04.2024				
Planlegging og gjennomføring av E v					01.04.2024				
Uttrekk av elever ved barne og ungdom					01.04.2024				
Fokus pasientoverføring					01.04.2024				
Signering av avtaler for å ta i bruk na					01.04.2024				
Innmelding av frekvens og deltakere					03.04.2024				
Eiere av arbeidslister økonomi					03.04.2024				
Planlegging av kommandosenter					05.04.2024				
NAV - Trekk ID og kreditor ID					05.04.2024				
Opplæring av e-meldingsansvarlige					05.04.2024				
Eiere av arbeidslister for Manglende p								11.04.2024	
Eiere av arbeidslister for Ventelister Ir								11.04.2024	
Test av informasjon i integrerte system								15.04.2024	
Godkjenning felles rolledokument								16.04.2024	
Sluttbrukeropplæring								19.04.2024	
Administrator knytter ansvarlige/ ans								20.04.2024	
Endringsledelse og informasjon til lec								26.04.2024	
Risiko								27.04.2024	

# Arbeidspakkar med frist i mai

Delaktiviteter	March	April				May				June	
	24	31	07	14	21	28	05	12	19	26	03
	Produksjonsverifisering Emeldinger								10.05.2024		
Gjennomføring av manuell konverteri								15.05.2024			
Program for pasientsikker arbeidsflyt								22.05.2024			

# TEMA: Helsa mi

HelsaMi er innbyggerane sin digitale inngang til helse- og omsorgstjenester, tilgjengelig via app eller nettlesar. Den nye innbyggerportalen åpner opp ei rekkje nye muligheter for befolkninga i Midt-Norge.

Gjennom HelsaMi kan du blant anna:

- Få oversikt over dine personlige helseopplysningar.
- Ha direkte dialog med helsepersonell.
- Benytte deg av ulike digitale verktøy som spørreskjema og konsultasjonstenester.

Alle som treng det, kan få tilgang til HelsaMi. Innlogginga er sikra ved bruk av ID-porten, som inkluderer BankID og andre trygge autentiseringsmetodar. Dei fleste innbyggerane har allereie ein brukerkonto på grunn av tidligare kontakt med helse- og omsorgstenester. Du kan også få tilgang for andre, for eksempel barn eller andre vaksne som har deg som pårørende. Vaksne må gje deg tilgang. Du ser ingenting utan at den vaksne pasienten ynskjer det sjølv.

For dei som ynskjer det, kan HelsaMi bidra til å spare tid og gje deg som innbygger god, digital oversikt.

Ansette i helseinstitusjonar som sjukehus, kommunar og legekantor kan også spare tid når innbyggerane brukar HelsaMi.

HelsaMi er innbyggeranes vei inn til det felles journalsystemet Helseplattformen.





# TEMA: HP-support

Ved oppstart blir også rutine våre for support på Helseplattformen aktiverte.

Helseplattformen support er ein kombinasjon av lokal support i Vanylven kommune, og support-tenester frå Helseplattformen AS.

Informasjon om support er lagt ved denne informasjonspakken.







# Folka i spissen: Arnt, Eli og Andreas

*Vi, ja for no gjeld det at alle. Ikkje berre at kommunedirektør, kommunalsjef og prosjektleiar, men at du, både pasient og tilsett, er klar.*

*Vi er i lag om å innføre Helseplattformen alle som jobbar i helse og omsorg i Vanylven kommune. Det aller viktigaste er at alle deltek og er klar til å ta i bruk Helseplattformen. Det er no det startar for alle som skal bruke HP. Vi er heilt avhengig av å få tilbakemelding om korleis det går rundt om i avdelingane, for at vi skal fange opp alle små og store utfordringar vi møter på.*

*Vi er klar, det håpar at du er og. Vi oppfordrar og alle til å laste ned Helsa mi appen til telefonen (sjå tema). Fordi det er viktig at du som pasient også er klar, slik at vi kan samarbeide best mogeleg, for å gi deg det beste helsetilbodet vi kan gi.*

*Vi ynskjer alle lukke til med oppstarten av Helseplattformen og med bruk av Helsa mi appen.*

*Helsing Arnt, Eli og Andreas*

