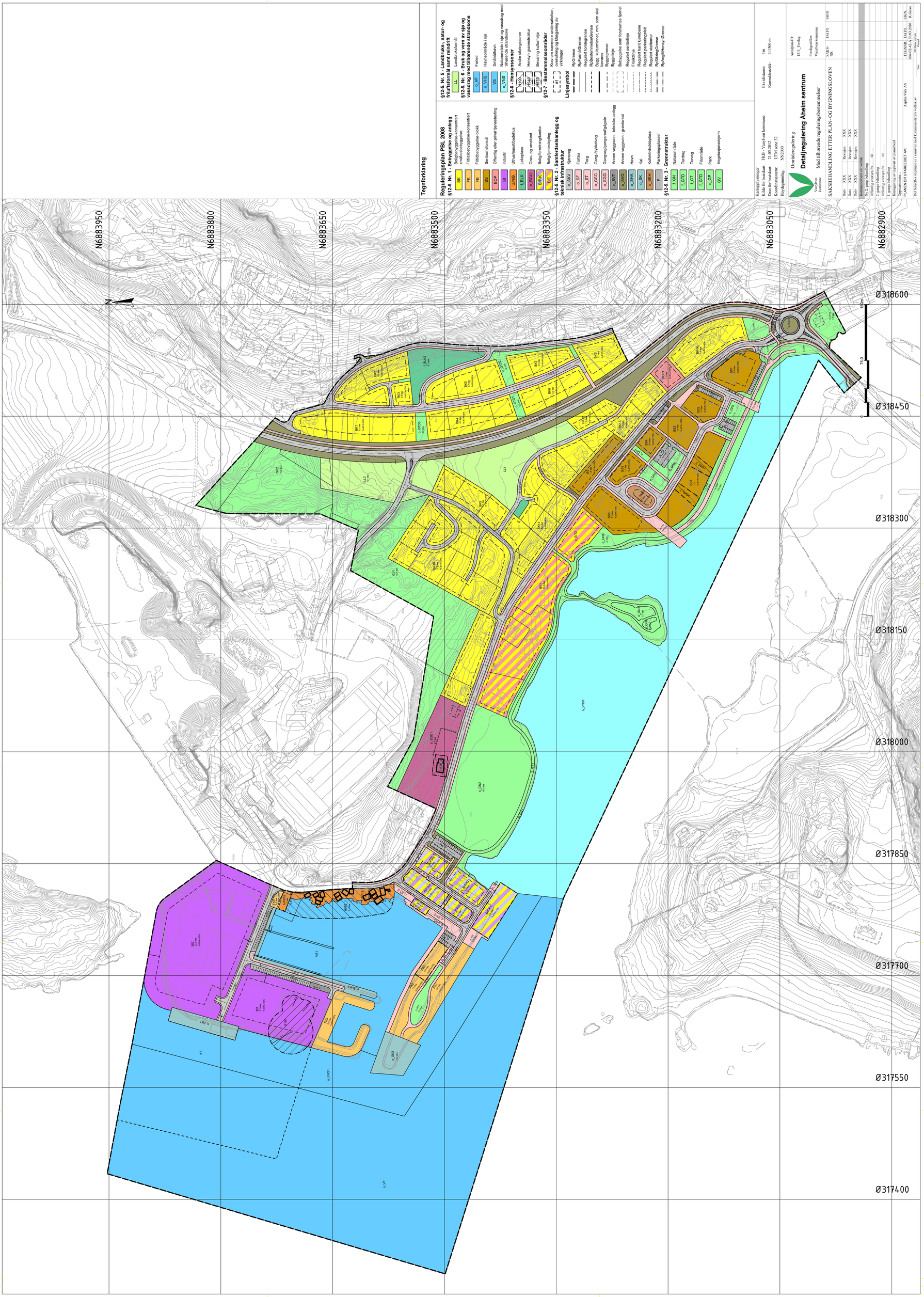

Tegnforklaring

Reguleringsplan PBL 2008

§12-5. Nr. 1 - Bebyggelse og anlegg

- BK — Boligbebyggelse-konsentrert
- FK — Fritidsbebyggelse-konsentrert
- FB — Fritidbebyggelse-blokk
- BS — Sentrumsformål
- BOP — Offentlig eller privat tjenesteyting
- BI — Industri
- UNB — Uthus/naustbadehus
- f_BLK — Lekeplass
- o_BGU — Grav- og urnelund
- B/F/K — Bolig/forretning/kontor
- B/T — Bolig/tjenesteyting

§12-5. Nr. 2 - Samferdselsanlegg og teknisk infrastruktur

- o_SKV — Kjøreveg
- o_SF — Fortau
- o_ST — Torg
- o_GSG — Gang-/sykkelveg
- o_SGG — Gangveg/gangareal/gågate
- o_SVT — Annen veggrunn - tekniske anlegg
- o_SVG — Annen veggrunn - grøntareal
- o_SHA — Havn
- o_SK — Kai
- o_SKH — Kollektivholdeplass
- P — Parkeringsplasser

§12-5. Nr. 3 - Grønnstruktur

- f_GN — Naturområde
- f_GTD — Turdrag
- f_GT — Turveg
- f_GTD — Friområde
- o_GP — Park
- GV — Vegetasjonsskjerm

§12-5. Nr. 5 - Landbruks-, natur- og friluftsformål samt reindrift

- LL — Landbruksformål

§12-5. Nr. 6 - Bruk og vern av sjø og vassdrag med tilhørende strandsone

- o_VF — Farled
- o_VHS — Havneområde i sjø
- VS — Smålsbåthavn
- o_VNS — Naturområde i sjø og vassdrag med tilhørende strandsone

§12-6 - Hensynssoner

- N100 — Andre skringssoner
- H540 — Hensyn grønnstruktur
- H570 — Bevaring kulturmiljø

§12-7 - Bestemmelsesområder

- #1 — Krav om nærmere undersøkelser, overvåking og klargjøring av virkninger

Linjesymbol

- RpGrense
- RpFormålGrense
- Regulert tomtegrense
- RpBestemmelsesGrense
- Bygg, kulturminner, mm, som skal bevares
- Byggegrense
- Byggelinje
- Bebyggelse som forutsettes fjernet
- Regulert senterlinje
- Friskttinje
- Regulert kant kjørebane
- Regulert parkeringsfelt
- Regulert statsmur
- RpSikringGrense
- RpAngittHensynGrense

Kartopplysninger
Kilde for basiskart: FKB - Vanylven kommune
Dato for basiskart: 21.05.2012
Koordinatsystem: UTM sone 32
Høydegrunnlag: NN2000

Elvidistanse: 1m
Kartmålestokk: 1:1500 m

Områderegulering
Detaljregulering Åheim sentrum
Med tilhørende reguleringsbestemmelser

Vanylven kommune

Arealplan-ID: 1511_Forslag
Forslagsstiller: Vanylven kommune

SAKSBEHANDLING ETTER PLAN- OG BYGNINGSLOVEN

SAKS-NR	DATO	SIGN
Dato XXX	Revisjon XXX	
Dato XXX	Revisjon XXX	
Dato XXX	Revisjon XXX	

Kommunestyret vedtak
Ny 2. gang behandling
Offentlig ettersyn fra ..... til .....
2. gangs behandling
Offentlig ettersyn fra ..... til .....
1. gangs behandling
Kommunestyret vedtak av planen er i samsvar med kommunestyrets vedtak av
Oppstartsmøte.
PLANEN ER UTARBEIDET AV: Asplan Viak AS

TEGNNR: 66432-12-A 30.03.2020 | DATO: 30.03.2020 | SIGN: R.Gakke

Det bekreftes at planen er i samsvar med kommunestyrets vedtak av
Dato: Ordfaktorens Personal